PRISCILLA G.
PHOTOGRAPHE

Séance Glam & Charm

Vous souhaitez immortaliser votre « vous » au Studio Priscilla G., Merci tout d'abord de cette confiance que vous m'accordez.

Pour ces moments précieux je vous invite à lire le déroulement de la séance, et si besoin en parler ensemble par téléphone.

La séance se passe à votre domicile (frais de déplacement possible), ou dans une chambre d'hôte (à vos frais), vous pouvez également, bénéficier du maquillage coiffure par Clelia si vous le souhaitez.

Personnalisez votre séance

Cette séance sera **plus forte** et aura plus de sens si vous la personnalisez, dans vos tenues et accessoires, mais aussi dans l'émotion. Je vous invite donc à préparer une lettre à vous même ou à celui pour qui vous faites cette séance de charme, elle accompagnera la séance, et pourra aussi rejoindre les supports choisis ensuite. Rien n'est obligatoire mais l'impact pour vous sera plus fort avec ce petit **investissement personnel**.

Prenez vous au jeu et donnez de l'importance à cet instant. Afin de voir ensemble le résultat final sur grand écran, merci de choisir, chez vous, le(s) mur(s) où vous souhaiteriez accrocher une des images de votre séance.

Prenez une **simple photo du mur** (entier, avec les objets, table ou canapé qui se trouve devant ou sur le mur) en ayant au préalable accrochés une feuille blanche A4 toute simple sur votre mur à l'endroit où vous imaginez votre tableau.

La photo de votre mur sera à envoyer par mail sur : contact@studiopriscillag.com

PRISCILLA G.
PHOTOGRAPHE

Les idées de tenues

(Conseils pour les tenues, cela vous donne des idées, rien est obligatoire, n'achetez pas forcément, faites avec ce que vous avez dans votre armoire)

Les dessous	Tenues Glamour
Ensemble coordonnés, bas, porte jarretelles, nuisette, foulard	Corset, nuisettes, blouson, manteau, robe plus sexy …

Les accessoires du studio sont disponibles et seront utilisés selon les besoins lors de la séance.

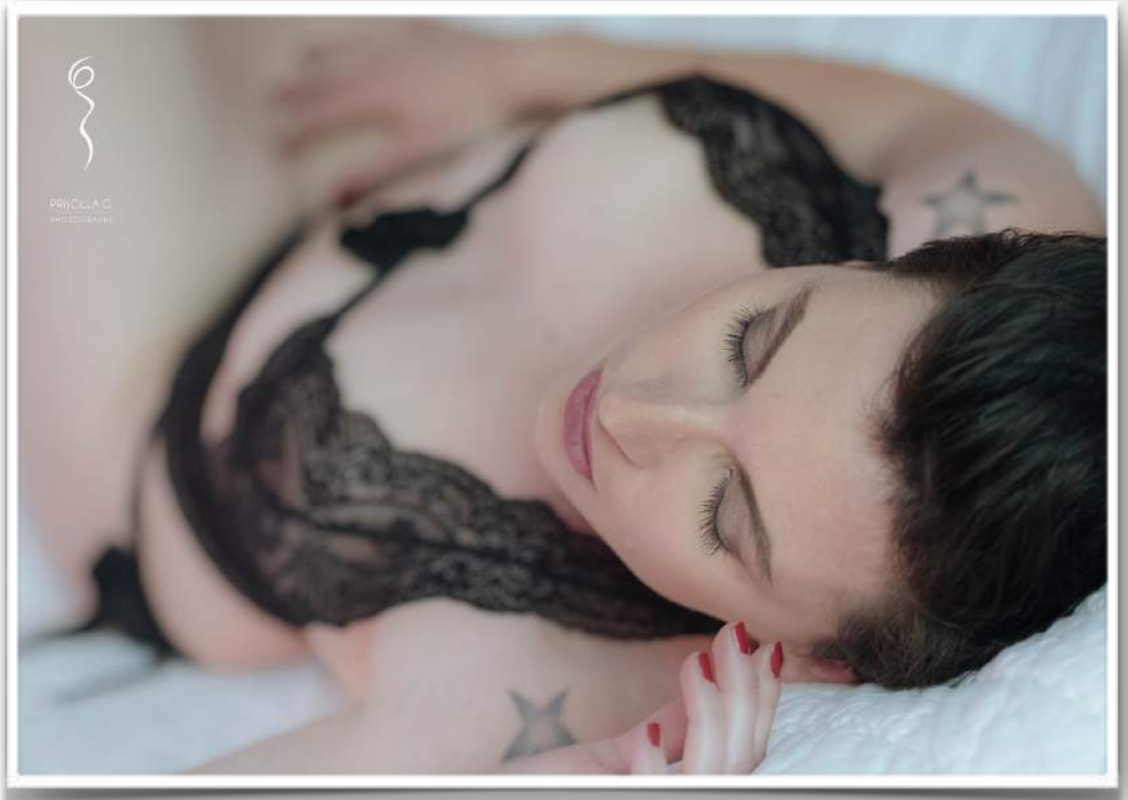

PRISCILLA G.
PHOTOGRAPHE

Après votre séance

Après votre séance, vous pourrez venir au studio pour la projection et le choix des supports sur lesquelles vous garderez le souvenir de cette séance, sous 10 à 15 jours, je vous invite alors à revenir seule ou en couple <u>sans enfants</u> pour plus de tranquillité.

Un temps pour vous après la séance !